Ms. Claire Amato

It-Tielet Sena Primarja **Ġ3.1 IL-KAMPANJA MALTIJA** **Worksheet**

Ġ3.1.4
l-importanza tal-ilma biex il-kampanja tibqa' ħajja;

A. Aħseb:

- Qatt ħsibt minn fejn jiġi l-ilma?
- Ġieli xtaqt tkun taf fejn imur l-ilma tax-xita?

B. <u>Ħares sew lejn din l-istampa li turi ċ-ċiklu tal-ilma.</u>

Iddiskuti ma' sħabek: L-ilma huwa importanti ħafna għall-ħlejjaq kollha. Aħna l-bnedmin għandna bżonn l-ilma biex nixorbu, insajru, ninħaslu u nżommu l-indafa fid-dar. Nużaw l-ilma wkoll biex insaqqu l-pjanti.

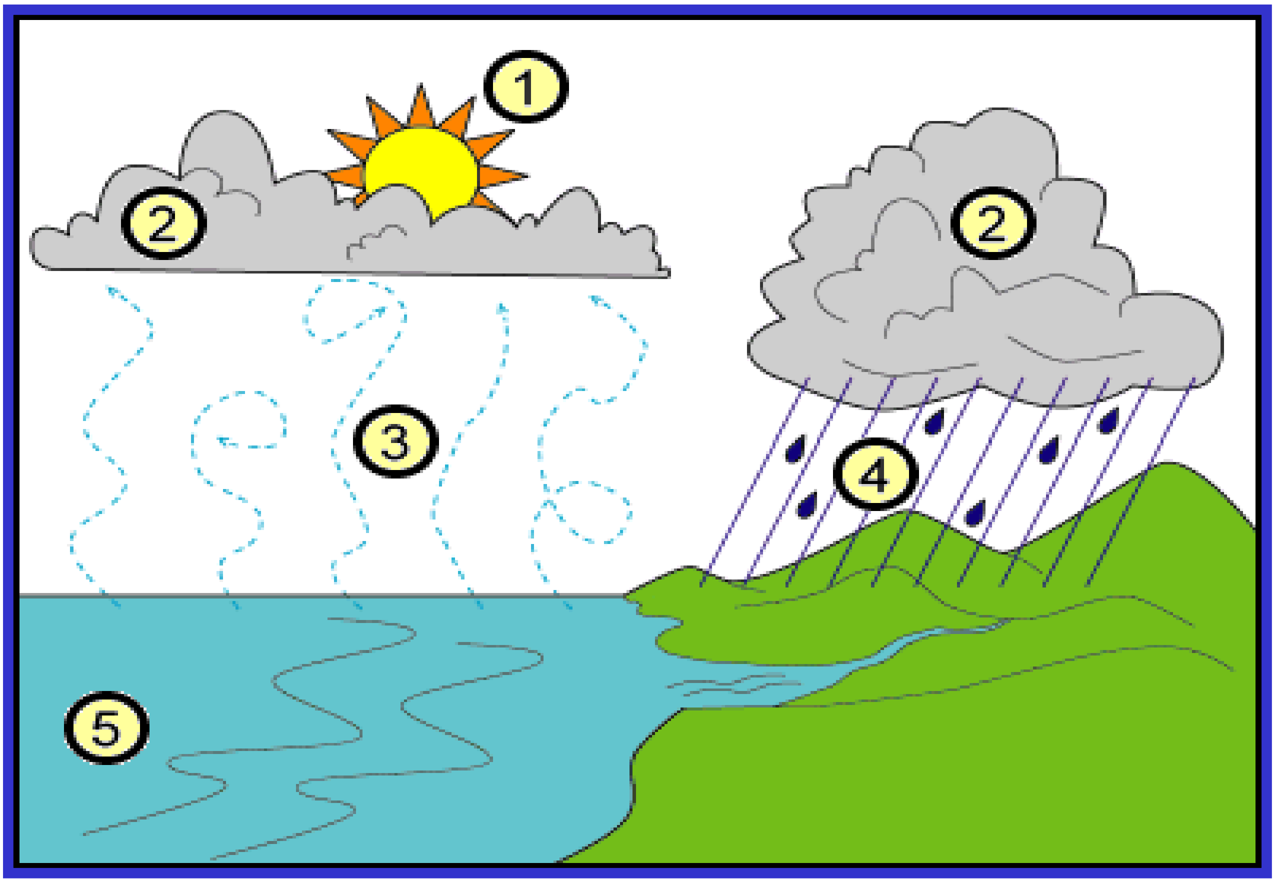

Ms. Claire Amato

Ċ. Il-fażijiet taċ-ċiklu tal-ilma tħawdu.

Irranġahom billi tikteb in-numru t-tajjeb skont l-istampa.

Tinsiex tikteb in-numru *2* darbtejn!

___ Il-fwar jitla' 'l fuq, jiksaħ u jikkondensa, jiġifieri jifforma s-sħab.

___ Ix-xita tinżel fuq l-għoljiet u fil-widien, kif ukoll fl-għelieqi.

___ Ix-xita tinżel ukoll fil-baħar.

___ Minħabba s-sħana tax-xemx, l-ilma jevapora mill-baħar, mill-għadajjar, mis-siġar u mill-għelieqi. Dan l-ilma jsir fwar.

___ Is-sħab jimxi mar-riħ u meta dan il-qtar tal-ilma jikber tagħmel ix-xita.

D. Xi stampi li jgħinuna naħsbu, niddiskutu u nieħdu deċiżjonijiet dwar kif se naħlu inqas ilma:

Ms. Claire Amato

E.Din l-istampa turi l-kmamar differenti fid-dar.

Flimkien ma' sħabek, ikteb lista ta' punti ta' kif nistgħu nibżgħu għall-ilma fil-kamra tal-banju, fil-kċina u fil-kamra tal-ħasil tal-ħwejjeġ.

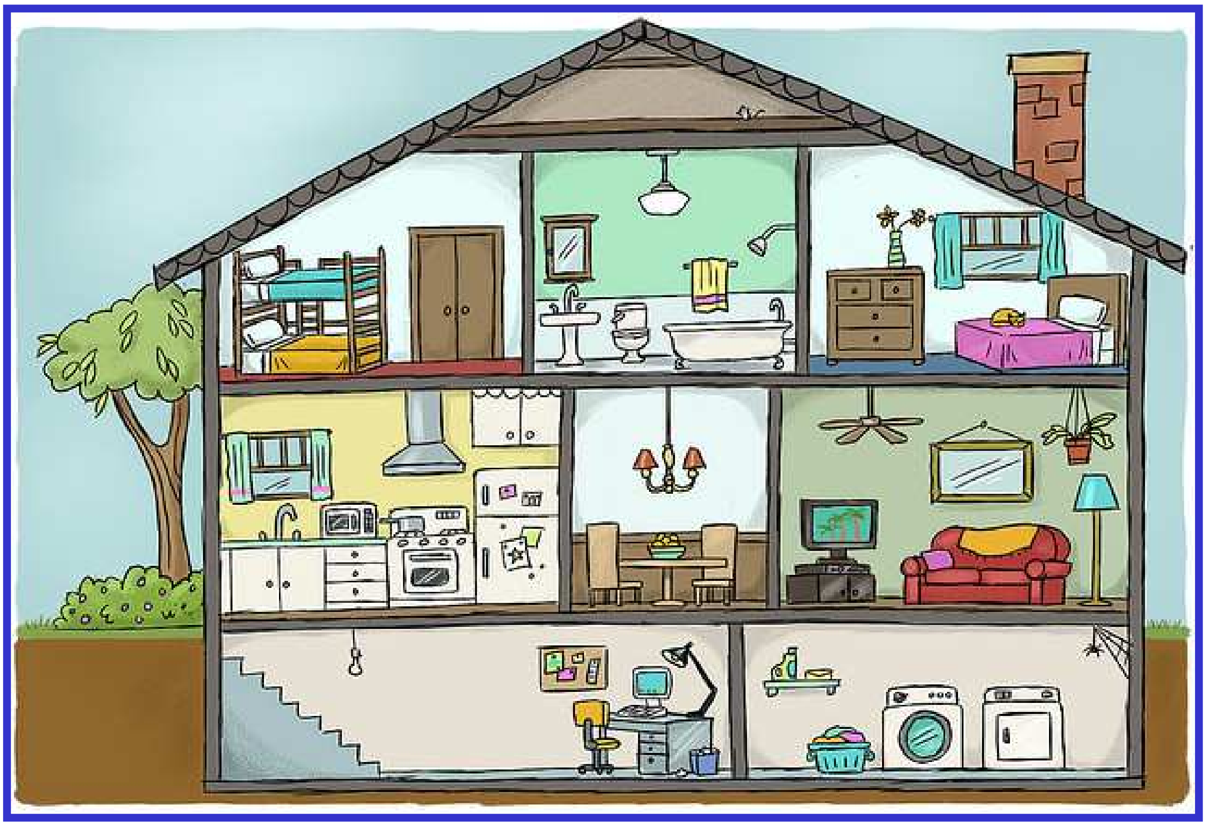

Fil-kamra tal-banju	Fil-kċina	Fil-kamra tal-ħasil tal-ħwejjeġ