***Worksheet* Ċ6.3.5**
Neżaminaw daqsxejn dak li nimpurtaw u dak li nesportaw.

A: Għall-interess tagħna: Nitgħallmu xi jfissru l-kelmiet IMPORTAZZJONI u ESPORTAZZJONI.

Meta nixtru oġġett minn barra minn Malta, inkunu qegħdin **NIMPURTAW**. Meta nbigħu oġġett barra minn Malta nkunu qegħdin **NESPORTAW**.

F'dan ir-ritratt, bdiewa Maltin jidhru qegħdin jaqilgħu l-patata mill-għelieqi tagħhom. Wara li tinqala', il-patata tinġabar fil-kaxxi l-ħodor li jidhru mxerrdin mal-għalqa.

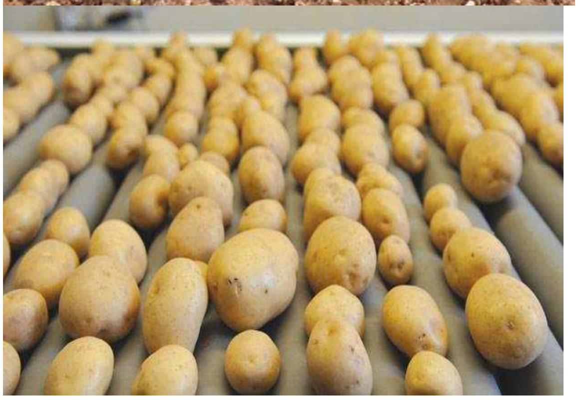

Fit-tieni ritratt il-patata tidher qiegħda tiġi magħżula biex imbagħad tiġi ppakkjata fi xkejjer apposta. Wara titqiegħed ġo kontejners biex tiġi esportata, jiġifieri mibjugħa f'pajjiżi barranin.

Ta' min jinnota li:

- Meta NESPORTAW inkunu qegħdin **inbigħu** u allura naqilgħu l-flus mingħand pajjiżi barranin.
- Meta NIMPURTAW inkunu qegħdin **nixtru** u allura nħallsu l-flus lil pajjiżi barranin.

Dan il-bejgħ jew xiri jissejjaħ KUMMERĊ.

B: Aqra, aħseb, imbagħad wieġeb.

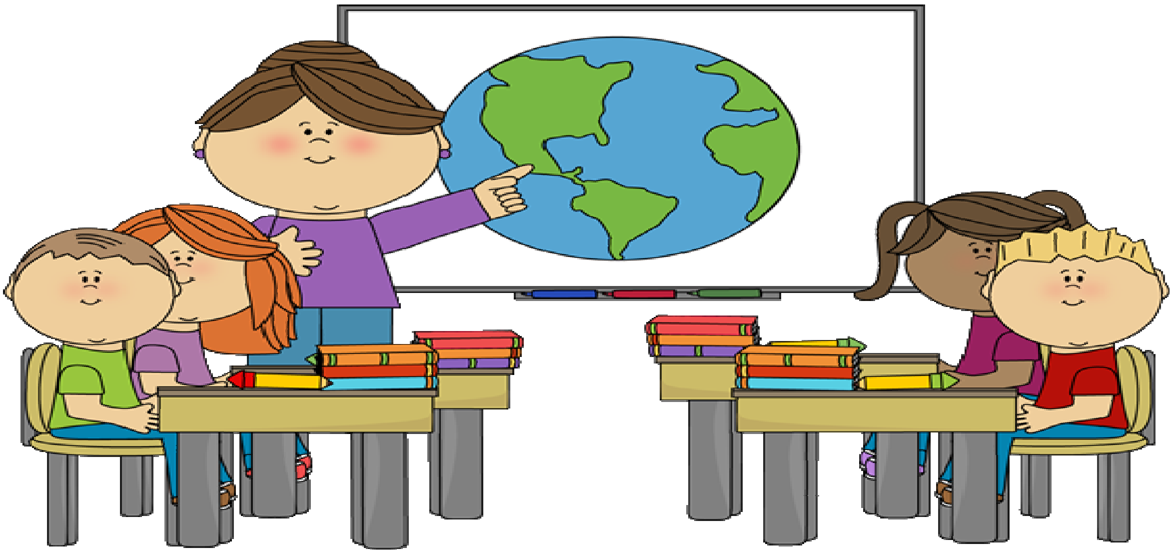

Ms Arrigo talbet lill-istudenti tas-Sitt Sena biex jagħmlu lista tal-oġġetti kollha li ~~kien~~ hemm madwarhom fil-klassi. Wara mlew flimkien din it-tabella t'hawn taħt.

	oġġett	**deskrizzjoni**	**xogħol**	**IMPORTAZZJONI**
1	pitazzi	il-karta ssir mis-siġar	saru fi stamperija f'Malta	nimpurtaw il-karta
2	imwejjed	magħmulin mill-injam u pajpijiet tal-ħadid	maħduma minn mastrudaxxi u ħaddieda Maltin	nimpurtaw l-injam u l-ħadid
3	kotba	il-karta u l-kartun isiru mis-siġar	xi kotba stampati f'Malta, oħrajn stampati barra	nimpurtaw il-karta u l-kartun
4	twieqi	magħmulin mill-aluminju	maħdumin fi ħwienet tax-xogħol Maltin	nimpurtaw l-aluminju
5	ġebel tal-ħitan	ġebel tal-franka maqtugħ mill-barrieri Maltin	bennejja Maltin	//////////////
6	madum	ċeramika	imqiegħed minn ħaddiema Maltin	nimpurtaw iċ-ċeramika
7	cupboards	magħmulin mill-injam	maħduma minn mastrudaxxi Maltin	nimpurtaw l-injam
8	fannijiet	ħadid, plastik u mutur elettriku	maħdumin barra	impurtati lesti

1. Minn liema materjal huma magħmula t-twieqi tal-klassi? Dal-materjal insibuh f'Malta jew nimpurtawh?

____

____

2. Liema hu l-uniku materjal li ma ġiex impurtat minn barra? Minn fejn inġieb?

____

____

3. Semmi żewġ materjali li jiġu mis-siġar li jikbru f'foresti barra minn Malta?

____

4. Fil-klassi hemm imwejjed magħmula mill-pajpijiet tal-ħadid u mill-injam. X'inhu l-aħjar għal pajjiżna? (agħmel sinjal taħt it-tajba)

(a) Nimpurtaw l-imwejjed lesti minn barra.

(b) Nimpurtaw l-injam u l-ħadid imbagħad l-imwejjed jinħadmu minn ħaddiema Maltin.

Għaliex?____

____

Ċ: Wieġeb billi timla l-vojt jew tagħmel sinjal taħt it-tajba. ~~**bil-għajnuna tal-istampi**~~.

1. Il-maġġoranza tal-karozzi li għandna fit-toroq tagħna bħalissa jaħdmu bil-petrol jew bid-*diesel*. Il-petrol u d-*diesel* li nixtru, jiġi impurtat jew jinstab taħt l-art hawn Malta stess?

____

____

____

2. Id-dawl elettriku hawn Malta jiġi mill-*powerstation*. Il-*powerstation* taħdem biż-żejt.

(a) Iż-żejt kollu li jintuża jiġi impurtat.

(b) Iż-żejt jinstab fil-Port ta' Marsaxlokk.

(ċ) Hawn Malta nesportaw iż-żejt.

3. Bosta turisti jiddeċiedu li jqattgħu l-vaganzi tagħhom hawn Malta. It-turiżmu huwa importanti ħafna għal pajjiżna għax it-turisti:

(a) jonfqu ħafna flus hawn Malta kemm idumu hawn.

(b) jgħallmuna ħafna lingwi differenti sakemm idumu hawn.

(ċ) jfaħħruna mad-dinja kollha meta jitilqu minn hawn.

4. F'Malta hawn ħafna fabbriki li jagħmlu ħwejjeġ kemm tan-nisa kif ukoll tal-irġiel. Xi ħwejjeġ minn dawn jinbiegħu hawn Malta waqt li oħrajn jiġu esportati. Id-drapp biex isiru dawn il-ħwejjeġ jiġi:

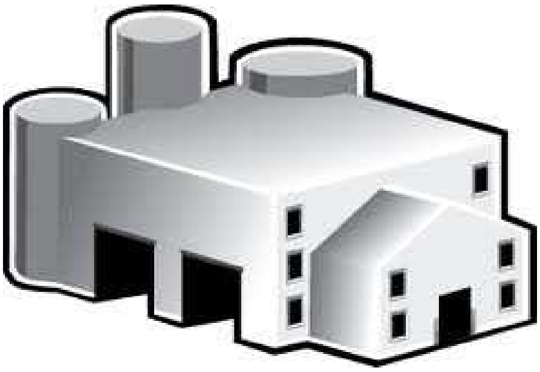

(a) mid-dud tal-ħarir li jikber fuq Kemmuna.

(b) impurtat kollu minn barra.

(ċ) mill-qoton li jitkabbar fl-għelieqi Maltin.

5. Xi frott li nixtru jiġi impurtat minn barra waqt li hemm frott li jitkabbar hawn Malta stess. X'inhu l-aħjar li nieklu?

(a) frott tal-bottijiet

(b) frott Malti frisk

(ċ) frott ippakkjat f'kontenituri fil-plastik